Vermählung

Wir heiraten
am Samstag, dem 14. Juni 1234,
um 14.00 Uhr in der
Pfarrkirche St. Muster in Muster.

Paula Muster
&
Bernd Muster

Der Bierabend findet
am Samstag, dem 7. Juni 1234,
in der Musterstraße 105
in Musterstadt statt.

Muster v01 (50/2), 4c

Wir heiraten

am Samstag, dem 14. Juni 1234, um 14.00 Uhr
in der Pfarrkirche St. Muster
in Musterstadt.

Martin Muster & Laura Muster

Der Bierabend findet am Samstag, dem 7. Juni 1234,
im Musterweg 5 in Musterstadt statt.

Muster v02 (50/2), 4c

Wir heiraten

am Samstag, dem 14. Juni 1234,
um 14.00 Uhr in der
Pfarrkirche Muster in Muster.

Peter Muster & Irene Musterle

Der Bierabend findet am Samstag, 7. Juni 1234,
in der Musterstraße 1 in Muster statt.

Muster v03 (50/2), s/W

Wir werden am Samstag, 14. Juni 1234,
um 14.00 Uhr in der Pfarrkirche
St. Muster in Musterstadt getraut.

Leo Muster
Julia Mustermann

Tagesadresse: Am Muster, Bad Muster

Der Polterabend ist am 7. Juni 1234, in
der Musterstr. 15 in Muster.

Muster v04 (50/2), 4c

Wir heiraten am Samstag, dem 14. Juni 1234,
um 14.00 Uhr in der Pfarrkirche St. Muster in Muster.

Tom Muster **Nele Muster**

Im Mustertal 5 · 12345 Musterstadt

Tagesadresse: Am Muster · Bad Muster

Der Polterabend ist am Samstag, dem 7. Juni 1234,
in der Musterstraße 105 in Musterland.

Muster v05 (65/2), 4c

Wir heiraten am Samstag, 14. Juni 1234,
um 14 Uhr in der Pfarrkirche St. Muster in Must.

Joe Mustermann & Jina Muster

Im Mustertal 49 · 12345 Musterstadt

Tagesadresse: Am Muster · Bad Muster

Der Polterabend ist am Samstag, 7. Juni 1234,
ab 19 Uhr in der Musterstr. 10 in Mustertal.

Muster v06 (50/2), 4c

Wir heiraten
am Samstag, dem 16. Oktober 1234,
um 14 Uhr in der Pfarrkirche St. Muster zu Musterstadt.

Jonas Mustermann
Anna-Lena Muster

Tagesadresse: Musterplatz, Muster

Muster v07 (40/2), 4c

Wir heiraten am Samstag, dem 16. Oktober 1234,
um 14 Uhr in der Pfarrkirche St. Muster zu Musterstadt.

Jonas Mustermann
Anna-Lena Muster

12345 Musterstadt, Musterstraße 8

Der Bierabend findet am Samstag, dem 9. 10. 1234,
im Schützenhaus Muster statt.

Muster v08 (50/2), 4c

Vermählung

Wir heiraten am Sa., dem 16.10.1234, um 14 Uhr in der Pfarrkirche St. Muster zu Musterstadt.

Thomas Muster

Anja Muster

12345 Musterstadt, Musterstraße 8

Der Bierabend findet am Sa., dem 9.10.1234 im Schützenhaus Muster statt.

Muster v09 (30/3), 4c

„Die Liebe ist das Band, das alles zusammenhält"

Wir heiraten am Samstag, dem 12. Juni 1234, um 16.00 Uhr in der St.-Muster-Kirche zu Musterstadt.

Carmen Musterfrau

Andreas Mustermann

Tagesadresse: Musterhalle in Musterstadt

Muster v10 (40/3), 4c

Wir trauen uns, unserer Liebe ein Zuhause zu geben!

Wir heiraten

Birgit Muster

Michael Muster

Kirchliche Trauung am Samstag, dem 26. August 1234, in der Muster-Kirche in Musterstadt.

Tagesadresse: Musterort in Musterstadt

Muster v11 (50/3), 4c

Ab jetzt gehen wir gemeinsam durchs Leben!

Esther Muster

Stefan Muster

Wir heiraten am 15. Februar 1234 um 12.00 Uhr in der St.-Muster-Kirche in Musterstadt.

Der Polterabend findet am 10. Februar 1234 ab 19 Uhr in Musterstadt statt.

Muster v12 (50/3), 4c

Wir heiraten am Samstag, dem 20. Juli 1234 um 15.00 Uhr in der St.-Muster-Kirche in Musterstadt.

Melanie Muster & Boris Muster

Tagesadresse: Musterstraße, Musterstadt

Poltern dürft Ihr, das bringt Glück, nur denkt an die Umwelt und lasst keine „Schweinerei" zurück! Drum laden wir euch herzlich ein, am 15. Juli ab 19.00 Uhr in der Musterstraße in Musterstadt unsere Gäste zu sein!

Muster v13 (40/3), 4c

Vermählung

Wir heiraten am Samstag, 25. September 1234,
um 15.00 Uhr in St. Peter zu Muster.

Sandra Mustermann
&
Manfred Mustermann

Tagesadresse: Stadthalle Musterstadt

12345 Musterstadt, Musterstraße 137

Muster v14 (45/2), s/w

Wir werden am Samstag, dem 7. August 1234,
um 11 Uhr im Historischen Rathaus
zu Musterstadtt getraut.

Manuela Muster
Musterstraße 53
12345 Musterstadt

Gregor Muster
Musterstraße 9
12345 Musterstadt

Ab 19.00 Uhr laden wir herzlich zum Umtrunk in die Musterhalle
in Musterstadt ein.

Muster v15 (45/2), s/w

Wir heiraten
am Samstag, dem 5. Juni 1234, um 15.00 Uhr
in der evang. Kirche in Musterstadt.

Martin Muster &
Rebecca Muster
geb. Mustermann

Musterstraße 4
12345 Musterstadt

Zum Umtrunk laden wir
am Mittwoch,
dem 2. Juni 1234,
ab 20.00 Uhr ins
Dorfgemeinschaftshaus
Musterstadt ein.

Muster v16 (80/2), s/w

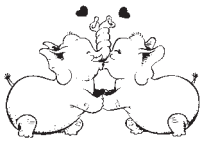

Wir haben uns verlobt.

Andrea Muster
Musterstraße 11 a
Musterstadt

Thomas Muster
Musterstraße 43
Musterstadt

Muster v17 (40/2), s/w

Wir haben uns für „lebenslänglich“
entschieden und heiraten am
Samstag, 10. Juli 1234 um 11.30 Uhr
im historischen Rathaus Muster.

Oliver Muster
Steffi Muster

Tagesadresse: Schützenhof Musterstadt, Musterstraße

Muster v18 (45/2), s/w

Wir heiraten am Samstag,
dem 22. Mai 1234 um 14.00 Uhr
in der evangelischen Kirche Muster

Wolfgang Muster
Rita Muster

12345 Musterstadt, Musterweg 19

Der Umtrunk findet am Samstag,
dem 15. Mai 1234 ab 18.00 Uhr auf
dem Waldfestplatz Muster statt.

Muster v19 (45/2), s/w

Wir heiraten am
Samstag, dem 31. Juli 1234,
um 16 Uhr in der
Friedenskirche zu Musterstadt

Oliver Mustermann
Nicole Mustermann

Musterstr. 21, 12345 Musterstadt

Bierabend: 24. Juli 1234 im Winzerverein Musterstadt

Muster v20 (50/2), s/w

Wir heiraten am Samstag,
14. August 1234 um 14.30 Uhr in der
Apollinaris-Kirche zu Muster.

Silvia Muster
Jörg Muster

Zu einem Bierabend laden wir alle Freunde und Bekannte
am Samstag, 7. August 1234, ab 18.00 Uhr nach
Musterstadt, Musterstraße 60, herzlich ein.

Muster v21 (50/2), s/w

Vermählung

Wir heiraten am Freitag, 26. Mai 1234
um 14.00 Uhr
in der Friedenskirche
in Muster.

Judith Muster
Christian Muster

Tagesadresse: Weinbauverein Muster

Der Bierabend findet am Samstag, 20. Mai 1234, ab 19 Uhr im Musterlokal, Musterstraße 13 in Muster statt.

Muster v22 (50/2), s/w

Wir heiraten am 24. April 1234
um 14.00 Uhr in der Pfarrkirche
St. Laurentius in Muster

Iris Muster
Harald Muster

Tagesadresse:
Altes Zunfthaus in Muster

Muster v26 (50/2), s/w

Wir trauen uns,
unserer Liebe ein Zuhause zu geben!

Wir heiraten

Birgit Muster
(Musterstadt)

Michael Muster
(Musterstadt)

Kirchliche Trauung am Samstag, 26. August 1234
in der Pfarrkirche zu Muster.

Michael und Birgit Muster, Musterstr. 150, 12345 Muster

Muster v23 (50/2), s/w

Wir heiraten

Christoph Muster **Friederike Muster**

am Samstag, dem 1. Mai 1234 um 15 Uhr
in der Kreuzberg-Kirche, Muster, Musterstraße 21.

Musterstraße 18 · 12345 Muster

Muster v27 (50/2), s/w

Wir heiraten

Marion Muster
Berthold Muster

Freitag, 19. März 1234

Tagesadresse:
12345 Muster
Am Musterweg 30

Künftige Adresse:
12345 Muster
Am Musterberg 15

Muster v24 (45/2), s/w

Wir werden am 7. August 1234
um 13.00 Uhr in der Pfarrkirche
St. Helena in Muster getraut.

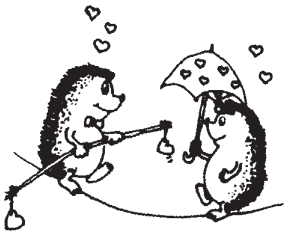

Ralf Muster
Birgit Muster
geb. Mustermann

Zum Polterabend am 31. 7. 15 ab 19.00 Uhr
in Musterstadt laden wir alle Freunde,
Bekannte, Verwandte und Nachbarn ein.

Muster v28 (50/2), s/w

Wir heiraten
am Samstag, 19. Juni 1234,
um 13.30 Uhr in der
St.-Johannes-Nepomuk-Kirche
zu Musterstadt.

Torsten Muster
Ilka Muster

geb. Mustermann

Bierabend (kein Polterabend): 2. Juni 1234 ab 19.00 Uhr
im WSV Muster,
Musterstraße 5

Muster v25 (60/2), s/w

Wir heiraten
am Samstag, den 31. Juli 1234, um 14.30 Uhr in der Pfarrkirche
St. Marien zu Muster

Alexandra Muster
Ottmar Muster

Musterstraße 64, Musterstadt

Muster v29 (35/2), s/w

Vermählung

„Ab jetzt machen wir alles gemeinsam!“

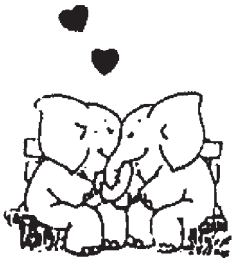

Wir heiraten am Samstag,
dem 29. Mai 1234, um 14.30 Uhr
in der Pfarrkirche St. Laurentius
zu Muster.

Thilo Muster
Sabine Muster

Der Bierabend findet am Freitag, 21. Mai 1234,
ab 19.00 Uhr auf dem Pfarrhof in Muster statt.

Muster v30 (55/2), s/w

Wir haben uns am Donnerstag, dem 9. Sept. 1234, verlobt.

Tamara Muster
Michael Muster

Musterstraße 100
56564 Muster

Mustersiedlung 20
56575 Musterort

Muster v31 (35/2), s/w

Wir werden am 14. Juni 1234 um 14.00 Uhr
auf dem Standesamt in Muster getraut.

Uwe Muster Melanie Muster

Tagesadresse: Muster Hof, Muster

Der Polterabend findet am 9. Juni 1234 ab 20.00 Uhr
in Muster, Muster Str. 5 statt.

Muster v32 (60/2), s/w

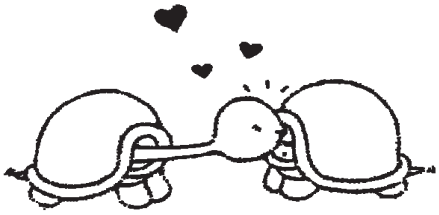

Wir heiraten am Samstag, 24. Juli 1234, um 14 Uhr
in der Pfarrkirche St. Peter zu Muster.

Manfred Muster Stephanie Muster

Im Mustergarten 4 · 12345 Musterstadt.
Unser Bierabend findet am Samstag, 10. Juli 1234, ab 19 Uhr
im Roten-Kreuz-Heim, Muster-Ebert-Straße, in Muster statt.

Muster v33 (60/2), s/w

Birgit Muster
Guido Muster

Wir heiraten am Freitag, dem 10. September 1234,
um 11.30 Uhr auf dem Standesamt der Mustergemeinde in
Musterstadt.

12345 Muster, Musterstr. 66

Muster v34 (40/2), s/w

Wir heiraten
am 22. Mai 1234
um 14 Uhr in der Pfarrkirche
St. Stephan, Musterstadt

Christiane Muster
Musterring 36 d, 12345 Musterstadt

Guido Mustermann
Musterstr. 7, 12345 Musterstadt

Kein Polterabend!
Stattdessen laden wir alle Freunde, Bekannte, Verwandte und
Nachbarn zu einem fröhlichen Umtrunk am 14. Mai 1234
ab 19 Uhr in den Musterweg 30, Muster, ein.

Muster v35 (55/2), s/w

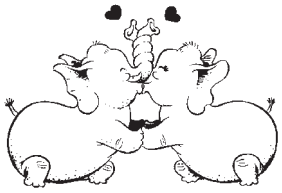

Wir heiraten am Samstag, 7. August 1234, 14.30 Uhr

Frank Muster ***Nicole Muster***

Im Muster 5 · 12345 Bad Muster
Tagesadresse: Restaurant Musterburg, Musterstadt

**Kein Polterabend! Stattdessen laden wir alle Freunde,
Bekannte und Verwandte zu einem fröhlichen Umtrunk am 30. 7. 15
ab 19 Uhr in die Musterhalle, Musterstr., Bad Muster, ein.**

Muster v36 (60/2), s/w

„Die Liebe ist das Band, das alles zusammenhält“

Wir heiraten am Samstag,
dem 12. Juni 1234, um 16.00 Uhr
in der St.-Lambertus-Kirche
zu Muster.

Carmen Muster
Andreas Muster

Tagesadresse: Winzerverein Musterhof

Muster v37 (55/2), s/w

Vermählung

Wir springen ins kalte Wasser

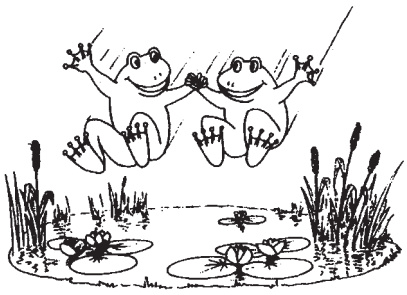

und wollen ab jetzt gemeinsam schwimmen

Wir heiraten am Samstag, 4. März 1234,
um 9.30 Uhr im Schloss zu Sinzig.

Jörg Muster
Alexandra Muster

Es findet kein Polterabend statt!

Stattdessen laden wir alle Freunde, Bekannte, Verwandte und Nachbarn zu einem fröhlichen Bierabend am Freitag, 3. März 1234 ab 19.30 Uhr im Escher Musterstreff ein.

Muster v38 (60/4), s/w

Wir heiraten am Samstag, 31. Juli 1234, um 14.00 Uhr
im Mariendom zu Musterstadt.

Christina Muster
Musterstraße 8
12345 Musterstadt

Eric Muster
Musterweg 18
12345 Muster

gemeinsame Adresse: Musterweg 7, 12345 Muster

Muster v39 (50/3), s/w

Wir sagen ja

Esther Muster & Stefan Muster

am Samstag, 10. Juni 1234 in der Pfarrkirche St. Peter zu Muster.

Tagesadresse: Musterschänke, Muster

Der Polterabend findet statt am Freitag, dem 2. Juni 1234 in Bad Muster.

Muster v40 (50/3), s/w

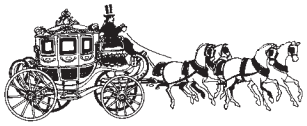

Wir heiraten am Samstag, 22. Mai 1234 um 12.00 Uhr
in der Wallfahrtskapelle zu Musterstadt.

Harald & Christiane
Muster geb. Muster

Erik & Andrea
Muster geb. Muster

Tagesadresse: Gemeindesaal Muster

Polterabend: Freitag, 14. Mai 1234 ab 19.00 Uhr
im Gemeindesaal Muster

Muster v41 (60/2), s/w

Wir werden am 7. August 1234 um 15 Uhr in der
Pfarrkirche Maria Himmelfahrt
zu Muster getraut.

Silvia Muster
Thomas Muster
geb. Mustermann

Im Muster 12, 12345 Musterstadt.

Zum Umtrunk am 24. 7. 15 ab 19 Uhr laden wir alle Verwandten, Freunde, Bekannten, Kollegen und Nachbarn in die Grillhütte Muster, Musterstadt, ein. Kein Poltern.

Muster v42 (55/2), s/w

Vermählung

Wir heiraten

am Samstag, dem 15. Juli 1234,
um 14 Uhr in der Pfarrkirche St. Muster
in Musterstadt.

Melanie und Michel Muster

Der Bierabend findet am Samstag,
dem 7. Juli 1234 in Musterweg 3
in Musterstadt statt.

Muster v43(50/2), 4c

Wir heiraten

am Samstag, dem 15. Juli 1234,
um 14 Uhr in der Pfarrkirche St. Muster
in Musterstadt.

Melanie und Michel Muster

Der Bierabend findet am Samstag,
dem 7. Juli 1234 in Musterweg 3
in Musterstadt statt.

Muster v46(50/2), 4c

Wir heiraten

am Samstag, dem 15. Juli 1234, um 14 Uhr
in der Pfarrkirche St. Muster in Musterstadt.

Melanie und Michel Muster

Der Bierabend findet am Samstag, dem 7. Juli 1234
in Musterweg 3 in Musterstadt statt.

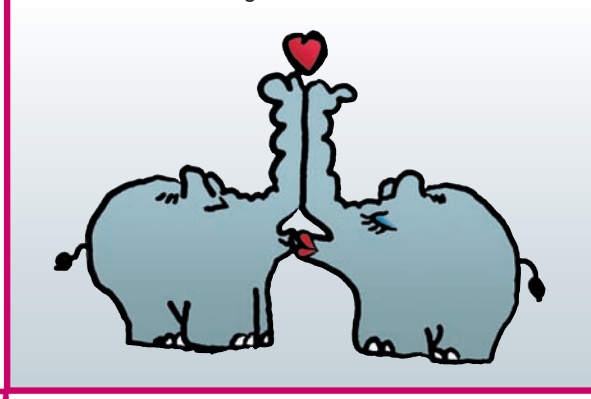

Muster v44 (100/2), 4c

Wir heiraten

am Samstag, dem 15. Juli 1234,
um 14 Uhr in der Pfarrkirche St. Muster
in Musterstadt.

Melanie und Michel Muster

Der Bierabend findet am Samstag,
dem 7. Juli 1234 in Musterweg 3
in Musterstadt statt.

Muster v47(50/2), 4c

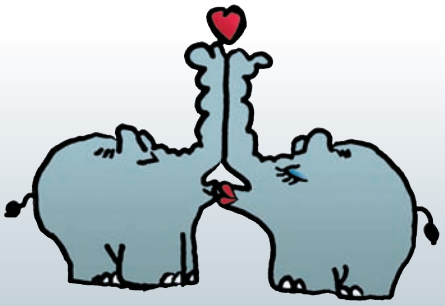

Wir heiraten

am Samstag, dem 15. Juli 1234,
um 14 Uhr in der Pfarrkirche St. Muster
in Musterstadt.

Melanie und Michel Muster

Der Bierabend findet am Samstag,
dem 7. Juli 1234 in Musterweg 3
in Musterstadt statt.

Muster v45 (50/3), 4c

Vermählung

Muster v48 (100/2), 4c

Muster v49 (100/2), 4c

Muster v50(50/2), 4c

Muster v51(50/2), 4c

Muster v52(50/2), 4c

Muster v53(50/2), 4c